Gymnasium Altlünen: Schüler gestalten Konzert

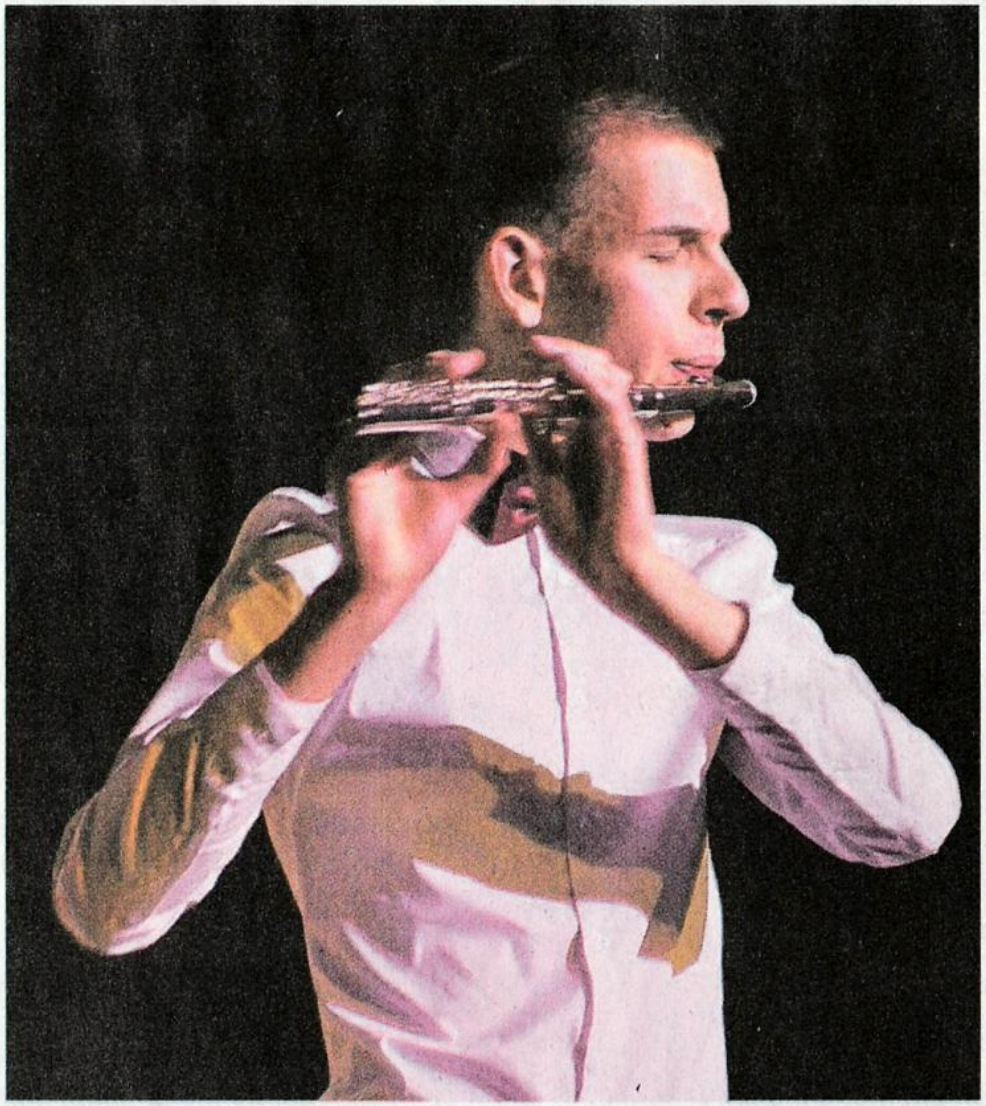

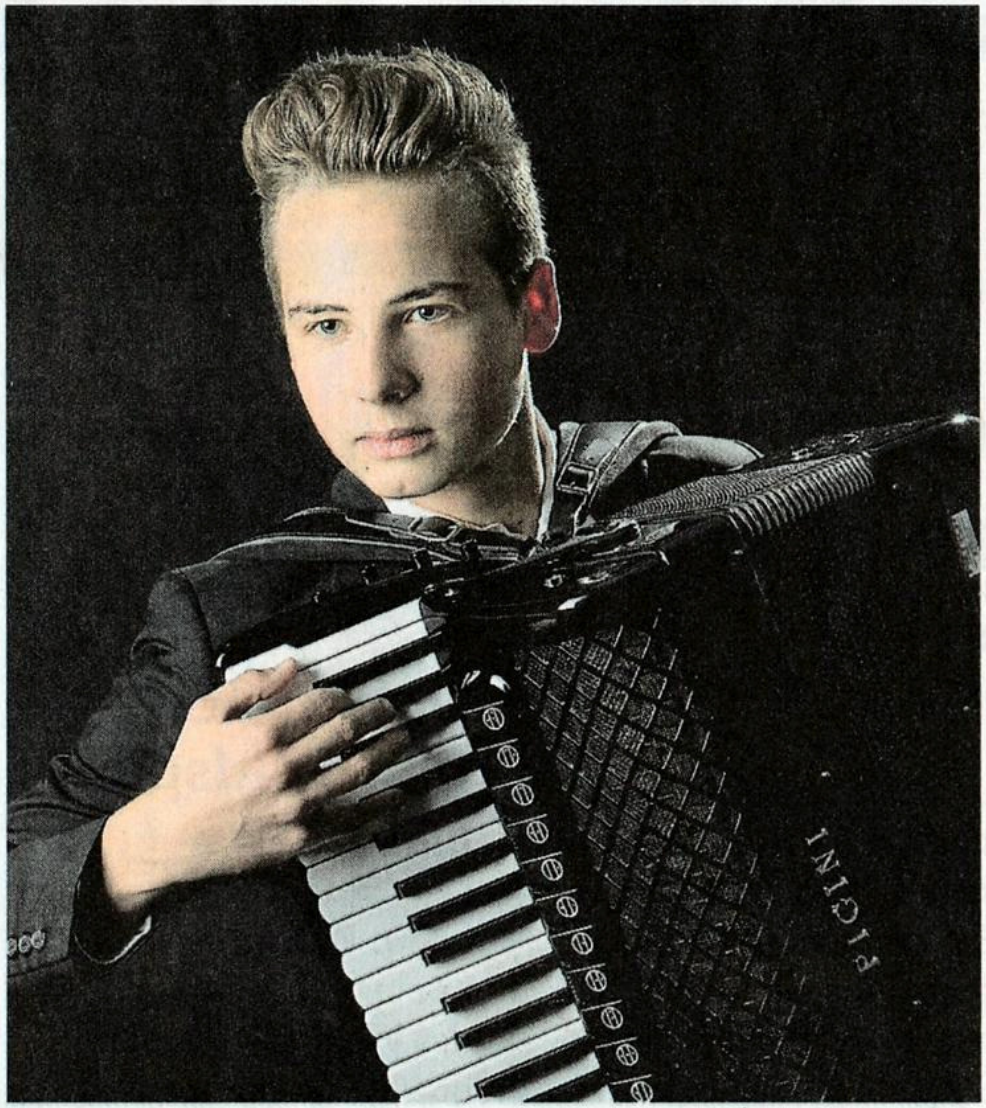

Im Rahmen des Jubiläumspogramms „50 Jahre Gymnasium Altlünen" findet am Donnerstag, 23. Februar, ein Konzert statt. Es beginnt um 19 Uhr in der Aula des Gymnasiums, Rudolph-Nagell-Straße 21. Vier Musiker wirken mit, drei von ihnen sind Schüler des Gymnasiums. Marvin Moch (Foto l.) an der Querflöte, Kristin Patschinsky am Cello, Julius Schepansky (Foto r.) am Akkordeon und Klavier sowie Melike Turgay an der Violine, werden ein hauptsächlich klassisches Programm auf die Bühne bringen. „Das vielseitige und hochkarätige Programm beinhaltet Stücke aus diversen Stilepochen und bietet den Zuhörern einen bunten und abwechslungsreichen Abend", heißt es in der Ankündigung. Der Eintritt zum Konzert ist frei.

FOTOS TEXTORIS/VERANSTALTER